

LOS PARAJES



MUNICIPIO DE SANTA ELENA DE JAMUZ

Cada lugar tiene su nombre. Son palabras que la memoria atesora, asideros del ser humano, útiles para no extraviarse en la desolada penumbra del olvido. Símbolos sonoros -ligados a espacios tangibles- que le unen a su historia y a sus gentes.

*José Santos de la Iglesia
(Ibiza, Toponimia; paisaje y vivencia)*



Ayuntamiento
Santa Elena de Jamuz
www.aytosantaelenadejamuz.com

Durante generaciones, los vecinos de ***Santa Elena de Jamuz, Jiménez de Jamuz y Villanueva de Jamuz*** caminaron por los mismos senderos, trabajaron en los mismos campos y bebieron de las mismas fuentes. Cada uno de estos lugares tenía un nombre propio que todos conocían y usaban con naturalidad.

Eran nombres que formaban parte de la vida diaria y que servían para orientarse, recordar historias familiares o identificar zonas de trabajo. Nombres que se transmitían de padres a hijos y funcionaban como una especie de mapa mental del territorio, como puntos de referencia precisos para la gente del campo, permitiendo una navegación detallada que es vital para actividades como la agricultura, la ganadería o la caza.

De gran valor histórico, geográfico, lingüístico y cultural son esenciales para comprender la historia y la cultura del municipio. Sin embargo, muchos de ellos están desapareciendo poco a poco. El presente trabajo tiene como objetivo recuperar y dar a conocer la toponimia de esos lugares, es decir, los nombres tradicionales de los parajes del municipio.

La palabra toponimia viene del griego τόπος (“lugar”) y óνομα (“nombre”) y se refiere tanto al conjunto de nombres de un territorio como al estudio de dichos nombres. Conviene diferenciarla del término paraje, que simplemente describe un lugar concreto del entorno, con sus propias características naturales o históricas. Así, mientras un paraje es un sitio específico (un campo, una ladera, una zona boscosa), la toponimia es el conjunto de nombres que reciben esos lugares. En resumen, un topónimo es el nombre en sí, mientras que un paraje es un lugar al que se puede dar ese nombre. Esta distinción ayuda a comprender que el objetivo de este estudio es conservar los nombres de los parajes que han dado sentido al territorio durante siglos.

En las últimas décadas, gran parte de esta riqueza toponímica se ha ido perdiendo. Los cambios en la agricultura, la parcelación del campo, la desaparición de muchas labores tradicionales, la despoblación rural, y la pérdida de la transmisión oral, han reducido el uso de estos nombres poniendo en peligro este valioso patrimonio.

Además, muchas de las personas que mejor conocían estos lugares - pastores, agricultores y personas mayores del municipio- ya no están o han dejado de vivir en la zona. Al mismo tiempo, los mapas oficiales y las aplicaciones digitales de navegación suelen utilizar nombres estandarizados, dejando fuera la micro toponimia que siempre han empleado los vecinos. Se trata de un tesoro cultural que se desvanece a medida que las zonas rurales pierden población y conocimientos ancestrales.

Por todo ello, este trabajo busca poner en valor y preservar un patrimonio cultural que forma parte de la identidad del municipio. Su intención es conservar estos nombres, compartirlos y hacerlos accesibles, para que no se pierdan y para que las futuras generaciones comprendan mejor como se ha vivido y como se ha entendido el territorio a lo largo del tiempo.

La gran extensión del municipio y el elevado número de parcelas propiciaron la existencia de un gran número de nombres para designar las diferentes zonas de nuestro municipio. El paso del tiempo, la evolución de la lengua y sobre todo la concentración parcelaria han provocado que algunos de esos nombres no aparezcan en la presente recopilación o que hayan sufrido alguna variación, e incluso aparezcan nombres nuevos.

La relación de nombres de parajes que se presenta a continuación se ha elaborado a partir del testimonio de los vecinos. Al contrastar esta información con los planos existentes —tanto anteriores como posteriores a la concentración parcelaria—, se observa que en algunos casos los nombres no coinciden exactamente con los registros oficiales; en otros, se recogen términos locales que no aparecen en los mapas. Asimismo, se han identificado nombres en los planos que resultan ajenos a los habitantes del municipio o que nunca han sido utilizados por ellos.

Cabe señalar que los límites de los parajes son imprecisos, ya que su delimitación responde más a la costumbre de los habitantes del pueblo que a divisiones administrativas rígidas. Por este motivo, es frecuente que las zonas de algunos parajes se superpongan entre sí, solapándose unos nombres con otros según la referencia de cada vecino o la zona del término municipal desde la que se miren.

En la mayoría de los casos, se desconoce el origen exacto o el porqué de estas denominaciones, ya que estos nombres se han transmitido de generación en generación sin una explicación clara, y si la hubo se terminó perdiendo en el tiempo. No obstante, a modo de ejemplo, relatamos a continuación el posible significado o la procedencia de algunos de ellos.

Por todo ello, este trabajo queda abierto tanto a posibles rectificaciones como a nuevas incorporaciones entendiendo la toponimia como un patrimonio vivo en constante construcción colectiva.

EL SAL: su nombre se debe a la existencia de zonas donde el suelo tiene mucha sal. A menudo se forma una costra blanca en la superficie de la tierra que no permite el cultivo.

EL FRAILE: recibe este nombre por la existencia en la zona, hace mucho tiempo, de un convento donde vivían frailes.

CANTOS BLANCOS: este nombre es debido a la existencia en la zona de pequeñas peñas de color blanco (cuarzo).

LAS CUESTAS: las tierras de cultivo del paraje están situadas en pendiente.

EL VALCALIENTE: por su situación en una bajura y por su orientación tiene temperaturas más cálidas que los alrededores.

EL FUNTANAL: su nombre nos habla de la existencia de una fuente.

EL BAYO: se conoce así porque allí había un barrero de donde se extraía el barro para hacer adobes para las casas.

EL PEDRERO: en este lugar existió una pequeña cantera de donde los vecinos extraían la piedra para las fachadas de sus viviendas.

LA ERMITA DE SAN MAMÉS: recibe este nombre porque en su día, se levantaba en la zona una ermita dedicada a San Mames.

LOS CORRALES VIEJOS: se llama así porque en el pasado había allí unos corrales que los pastores usaban para encerrar y proteger a las ovejas.

MATA LA MUJER: este nombre recuerda un suceso trágico, en el que una mujer falleció.



LOS TEJARES: recibe este nombre por la existencia en la zona de varios tejares donde se fabricaban tejas.

EL CORRAL DEL TIO ANTONIO O DEL TIO FAUSTINO: son parajes que toman el nombre de sus antiguos dueños, quienes tenían allí sus propios corrales para el ganado.

LOS HORNOS: este nombre se puso por la existencia en el pasado, de unos hornos donde se cocían las tejas después de moldearlas.

LOS TEJEROS: el paraje recibe el nombre del pueblo que antaño se ubicaba en la zona.

LOS BARREROS: el nombre lo toma del lugar donde tradicionalmente se extraía el barro con el que los alfareros fabricaban sus cacharros.

LOS CORRALES DE VIDALES: este paraje toma el nombre de la persona que los utilizaba para guardar sus ovejas.

SANTA CRUZ: su nombre lo toma de una ermita del mismo nombre que antaño se ubicaba en esa zona.

LAS FONTANILLAS: se llama así por la presencia de una fuente en el lugar.



Actualmente Villanueva está organizada en 10 polígonos: ocho de ellos numerados del 301 al 308, además de dos nuevos identificados como 403 y 404.

Por su parte, Santa Elena cuenta con 10 polígonos en la actualidad numerados del 101 al 110.

En el caso de Jiménez, tras la concentración parcelaria, está dividido en 16 polígonos comprendidos entre el 201 al 216.



Paraje Las Cuestas Villanueva de Jamuz

PARAJES DE VILLANUEVA DE JAMUZ

BANDONGIL	ENTRE LOS REGUEROS
BARREALES DE LA CUESTA	ESCORNABUEYES
BARREALES DE LAS CUEVAS	JUNCALERA
CAMINO DE CASTRO	LA ABADIA
CAMINO LA BAÑEZA	LA BADIA SECANA
CAMINO SANTA ELENA	LA CALZADA
CANTOS BLANCOS	LA ERMITA
EL CAMINO REAL	LA FACANERA
EL CARVAJAL	LA FUENTE
EL FRAILE	LA MANGA
EL FUNTANAL	LA MARRA
EL LINAR DEL CAMINO	LA PEPA RUBIA
MAGDALENA	LA PERAL ALTA
EL MONTE	LA PERAL BAJA
EL NAVAJO	LA PILA
EL PRAO CONCEJO	LA PRADERA A MEDIAS
EL SAL	LA QUEMADA
EL SISTIADERO	LA RANA
EL TESO EL MOLINERO	LA SALGADA
EL TESO LA CORDERA	LA SALGADICA
EL TESO VERDE	LA SENDA BERCIANOS
EL VALCALIENTE	LA SIERNA NUEVA
EL VALLE LA ESTACADA	LA SIERNA VIEJA
EL VALLE SAN JUAN	LA SIERRA

PARAJES DE VILLANUEVA DE JAMUZ

LA VEGA MEDIA

LAMARILLA

LAS BERZAS

LAS BODEGAS

LAS CONEJERAS

LAS CUESTAS

LAS CUEVAS

LAS ERAS DE LA VEGA

LAS FUNTANAS

LAS HUERGAS

LAS SALINAS

LOS BARCILLARES

LOS COLMENARES

LOS FERRADALES

LOS HUERTOS

LOS LINARES DE LA MESA

LOS LINARES DE LOS ESPINOS

LOS LINARES DE LOS PATEROS

LOS MAJUELOS

LOS NAVALES

LOS NAVILLEROS

LOS OLMARES

LOS PILLOS

LOS PONTONES

LOS PRADERONES

LOS QUIÑONES DE LAS ERAS

LOS QUIÑONES DEL MEDIO

DURO

LOS QUIÑONES DEL MONTE

LOS QUIÑONES GRANDES

LOS VILLARES

LOS ZAPARREROS

MADIERNES

NAGARALES

TRAGANSOS

TRAS DE LA HUERTA

TRESPIEGANO

VALDEBRAZAL

VALDEPIÑEL

VALDERREY

VIÑAS VIEJAS

PARAJES DE SANTA ELENA DE JAMUZ

BAÑARES

CABANILLAS

CAMINO ASTORGANO

CAMINO DE LA JARA

CAMINO JIMENEZ

CAMINO LA BAÑEZA

CAMINO MATA LA MUJER

CAMINO QUINTANA

CANTOS BLANCOS

CARBONEROS

CARROVIEJAS

CORRALES VIEJOS

EL ARCA MORADALES

EL BAYO

EL CANTO FINCAO

EL CERCADO

EL CORRAL DEL TIO ANTONIO

EL CORRAL DEL TIO FAUSTINO

EL COTORRO

EL FOLLO

EL FORNILLO

EL FUNTANAL

EL MAJACAN

EL MONTE CASTAÑON

EL MONTICO

EL OTERO

EL PADRON

EL PEDRERO

EL PLANTEL

EL POZO LA IGLESIA

EL POZO MOLINO

EL POZO PALERO

EL PRAO LA DUEÑA

EL PUENTE BAJO

EL REGUERO EL VALLE

EL REGUERO LA FUENTE

EL REGUERO REPOLLO

EL SEQUEDAL

EL SOLBARRIO

EL TESO LA HORCA

EL TESO LA SANTA

EL TESO NAVAJO

EL VALLE SAN JUAN

EL VALLICO

GOLPEARES

LA BARRERICA

LA CANTERA

PARAJES DE SANTA ELENA DE JAMUZ

LA CASADA

LA COBACHA

LA CRUZ CUSTURGANO

LA ERMITA SAN MAMES

LA FESTILLA

LA FUNTANILLA

LA GADUCHA

LA GANDARA

LA HUERGA VALDICIEL

LA HUERTA RODERO

LA JUNQUERA

LA LADERA LA SIERRA

LA LAGUNA CUSTURGANO

LA MAGRAL

LA MATA EL TORO

LA PEÑA FURADA

LA PEÑA LA GUADAÑA

LA POZACA

LA RETUERTA

LA RICUAL

LA RINCONADA

LA TOROBISCA

LA VEGA A MEDIAS

LA VEGA ABAJO

LA VEGA ARRIBA

LA VEGUICA

LA VIÑUELA

LA ZAYA

LAGUNA LAS HURCES

LAGUNA NUEVA

LAS CHANAS

LAS ERAS

LAS ERAS DE EN MEDIO

LAS LABRADAS

LAS LAGUNAS

LAS PINILLAS

LAS PRADERAS

LAS VENTAJAS

LOS ATOLLADEROS

LOS CORRALES VIEJOS

LOS FARRAÑALES

LOS FENALES

LOS GATINALES

LOS LAGUNONES

LOS LAMBEDEROS

LOS LINARES

LOS MOLINOS

LOS PEDRAGALES

LOS QUIÑONES DE LA JARA

LOS TEJARES

QUEMADA

SAN QUINTAN

SENDA LA JUSTICIA

TEJEROS

PARAJES DE SANTA ELENA DE JAMUZ

TRAMBASAGUAS

VALDE LOS HUELMOS

VALDECIDA

VALDEMURCIAS

VALDEPERTIGAS

VALDESPINO

VALDOPEIRO

VALDOPERALES

VALDOVIDRIO

VALLE LA IGLESIA

VALMONTICO

VALREDONDO

VIÑA MARAGATO

VIÑAS VIEJAS

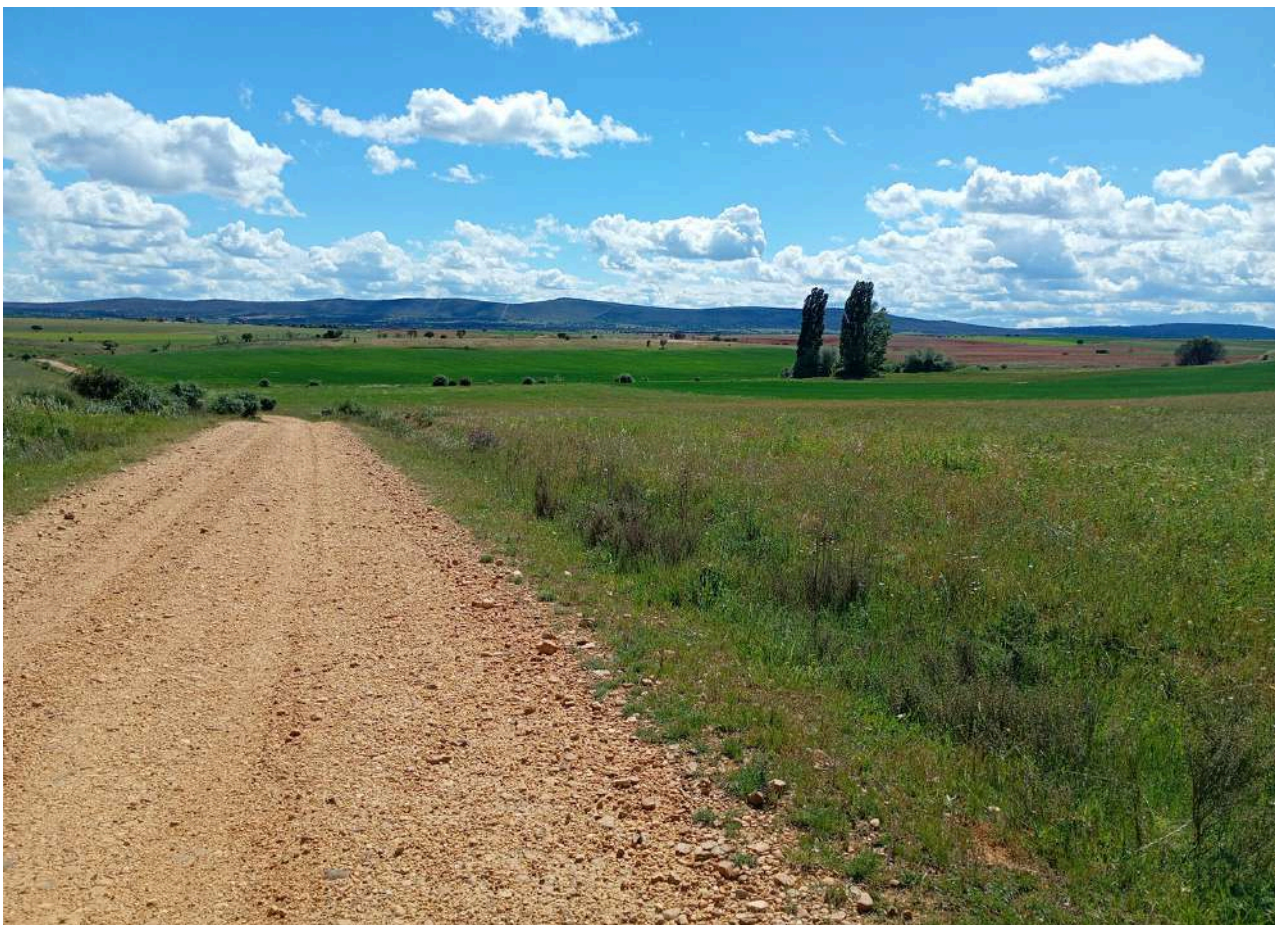

Paraje Las Lagunas Santa Elena de Jamuz

PARAJES DE JIMÉNEZ DE JAMUZ

CAMINO CARBONEROS

CAMINO CASTRO

CANTOCHORA

CANTOS BLANCOS

CARROBIERZO

CARROCAMINEROS

CARROLAMANTA

CARROPINILLAS

EL CANALON DE LA VEGA

EL CARRASCAL

EL CAVAZO

EL CHANO

EL COISO

EL CORDAL

EL CUETO DIOS

EL DORNAYO

EL FERRADAL

EL FONTORIO

EL GAMONAL

EL MONTUEIRO

EL PARAJE EL VALLE

EL PEDRERO

EL PICO DE LAS LECHERAS

EL POCIRON

EL PRADO LA CULEBRA

EL PRADO LA DUEÑA

EL RASO

EL SUÑIL

EL TALLAR

EL TESO LAS BODEGAS

EL TESO VERDE

EL TESORO

EL VALLE

EL VALLEGO LARGO

EL VALLEGO REDONDO

LA BAJURA

LA CADILLA

LA CAÑADA

LA CHANA

LA DEVESA VIEJA

LA FESTILLA

LA FUENTE DE VALDEPERALES

LA FUENTE NUEVA

LA FUENTE TEJEROS

LA FURRIA

PARAJES DE JIMÉNEZ DE JAMUZ

LA GANDARA

LA HUERGA

LA HUERTONA

LA LAGUNA SECA

LA MAJADA

LA MASERONA

LA MATICA

LA PEÑA

LA PEÑA EL RESOL

LA PIEDRA FINCADA

LA PORTILLA

LA PRADERA ISIDRO

LA SIERRA

LAS PRADERAS

LAS VAGUADAS

LOS ARAGONES

LOS BARREROS

LOS CHAPAZALES

LOS CORRALES DE LA HUERGA

LOS CORRALES DE VIDALES

LOS ENGUILARES

LOS HORNOS

LOS LINARES

LOS NOGALES

LOS TEJEROS

LOS TESOS DE LA VEGA

LA TABLA

LA VEGA DE ABAJO

LA VEGA DE ARRIBA

LA VIÑUELA

LAGUNA ENTRE SEBES

LAGUNA LA CUBA

LAS ALBARINAS

LAS CUEVAS

LAS FONTANILLAS

LAS HUERGAS DE CURIAO

LAS HUERTAS DEL PUENTE

LAS LEGUAS

LAS PEÑAS DEL VALLE

MATAGRANDE

MATAPEREZOSA

MERIEL

ROMPEABARCAS

SAN CLEMENTE

SAN QUINTIN

SANTA CRUZ

TRAS LAS BODEGAS

VALCARRIEGO

VALDAGUAO

VALDECEDIN

VALDEGEGA

VALDELACEÑA

VALDELAFUENTE

PARAJES DE JIMÉNEZ DE JAMUZ

VALDELAMUJER

VALDEPERALES

VALDEQUINTANILLAS

VALDULLEROS

VALDUPERO



Paraje La Tabla Jiménez de Jamuz

La memoria ha sido realizada por Teresa Fernández Alegre, dentro de las actuaciones recogidas en el programa presentado por el Ayuntamiento de Santa Elena de Jamuz a la Convocatoria PLANIEL 2025

AGRADECIMIENTOS

Deseo expresar mi más sincero agradecimiento a todas las personas que han colaborado en la realización de este trabajo sobre los parajes de nuestra tierra. De manera especial, agradezco a Francisco González Astorga, Manuel Gordón García, Mari Luz Carrera Pastor, Pedro Peñín Peñín, Dionisio de Blas González, Baltasar Álvarez Santamaría y Bernardo Gordón González cuya disposición, conocimientos y apoyo han sido fundamentales para documentar la riqueza de nuestro entorno.



Ayuntamiento
Santa Elena de Jamuz
www.aytosantaelenadejamuz.com